

Steenuil 2020

Natuurpunt Waasland Noord

Luc De Block - Guy De Vos

Kreken van Saleghem

Groene Putte

Gelaagput

Speelhof

Hard en Software

- ▶ Smartphone
- ▶ Powerbank met kabeltje
- ▶ Bluetooth gekoppelde luidspreker

Locaties via
Google Maps

dit was zeer
handig op
locatie

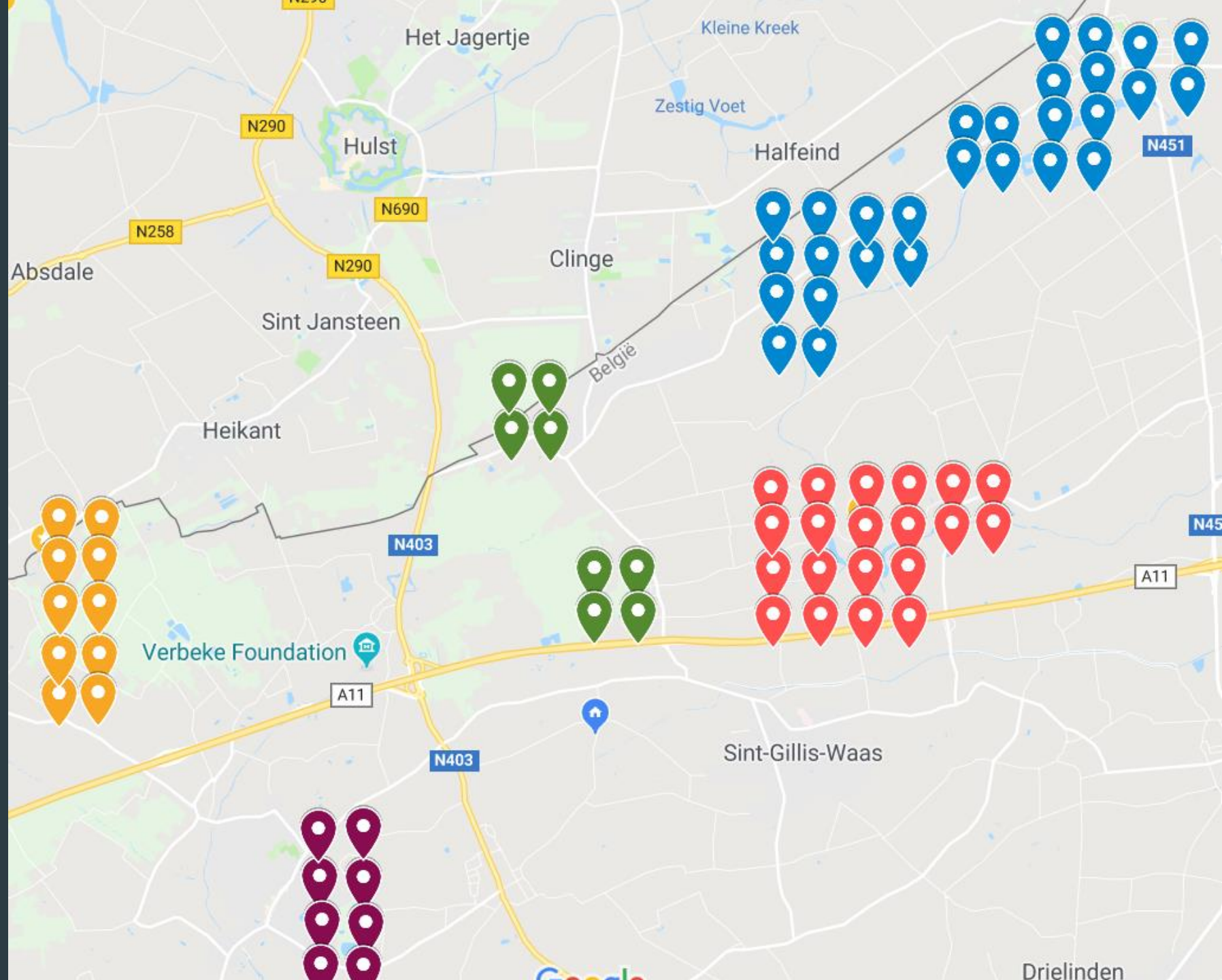

Locaties via Google Earth

dit was zeer
handig op
locatie

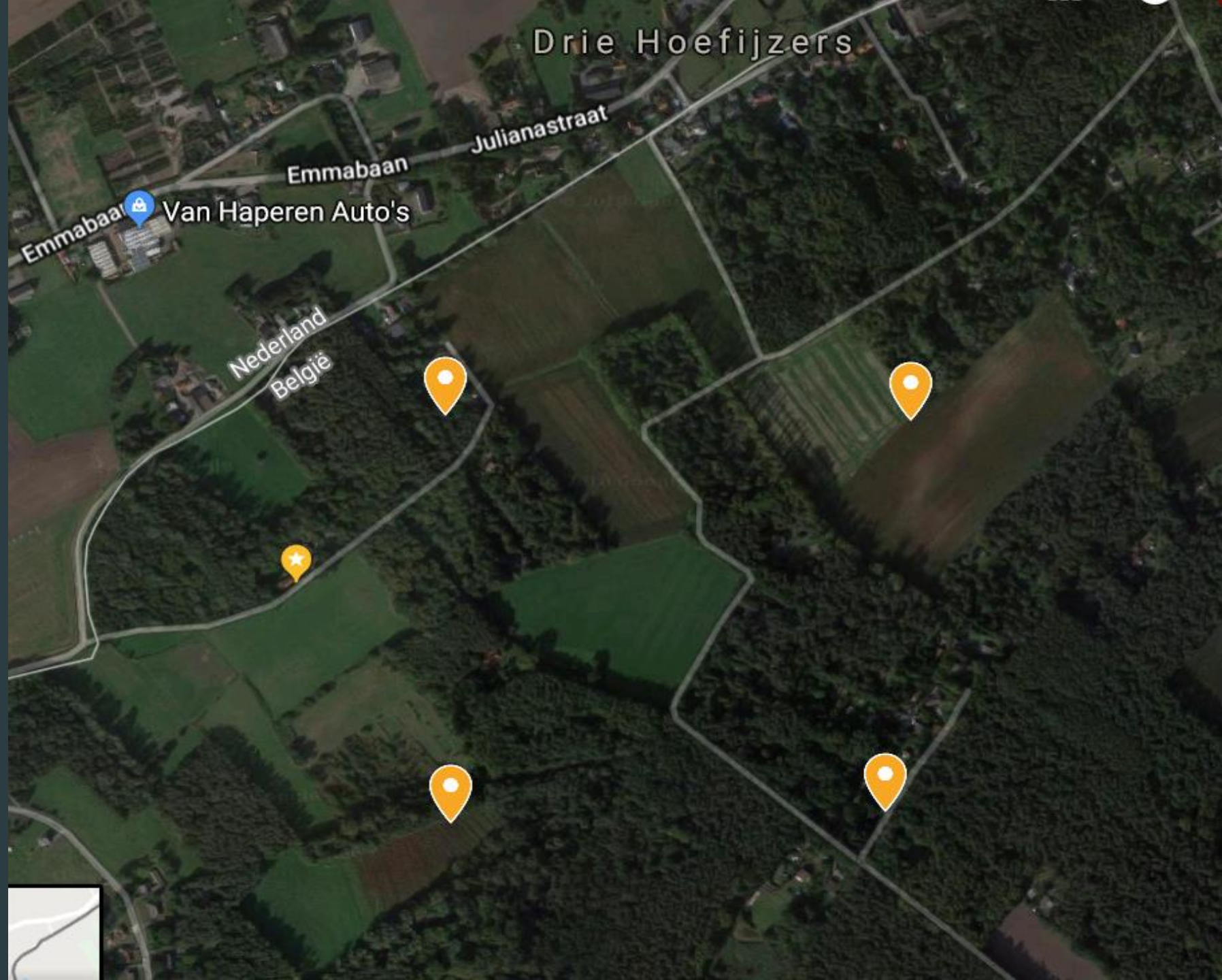

Registratie 2018

- ☐ **Kreken van Saleghem: 17**
 - ☐ Polder met wilgen
- ☐ **Speelhof: 3 + bosuil**
 - ☐ Gemengd bos met weiden
- ☐ **Gelaagput: 0 + buizerd**
 - ☐ Oude kleigroeve met loofbomen en vijvers
- ☐ **Groene Putte: 0**
 - ☐ Weide met loof en naaldhout



Kreken
van
Saleghem

St Gillis
Waas

Storende
factoren



Kreken
van
Saleghem

St Gillis
Waas

Storende
factoren

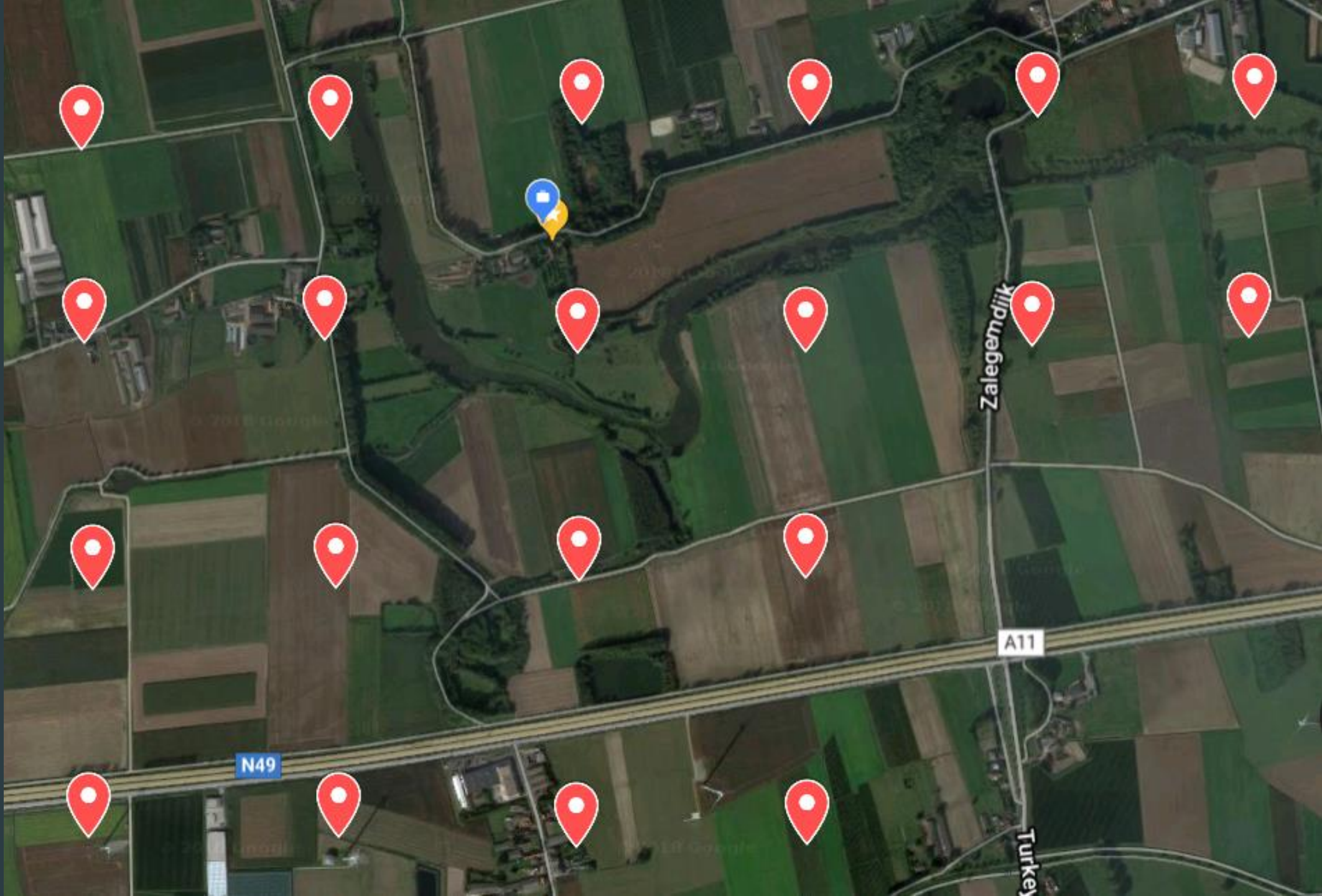

Registratie

- ▶ Waarnemingen.be
- ▶ Project Steenuil via waarnemingen.be
 - ▶ Enkel uitleg via mail
 - ▶ Beter even samenkomen
 - ▶ Niveau van gebruikers
 - ▶ Pas gestart na aanvang registraties
 - ▶ Gaan ervan uit dat iedereen hiervoor tijd/kennis heeft om de nieuwe locaties in te geven
 - ▶ bvb UTM_ES8077

Besluit

- ▶ Uit deze metingen konden we duidelijk zien dat de E34 een storend factor is voor deze uilen, specifiek voor lichtvervuiling en lawaaihinder van het voorbijrazende verkeer.
- ▶ De biotoop, grasland en knotwilgen is een must voor deze uilensoort.
- ▶ Diepgaandere voorbereiding door projectgroep zou optimaler zijn, dit zeker ifv registratie, ingeven van de nieuwe UTM blokken in de module (Project steenuil) zou beter centraal aangepakt worden.